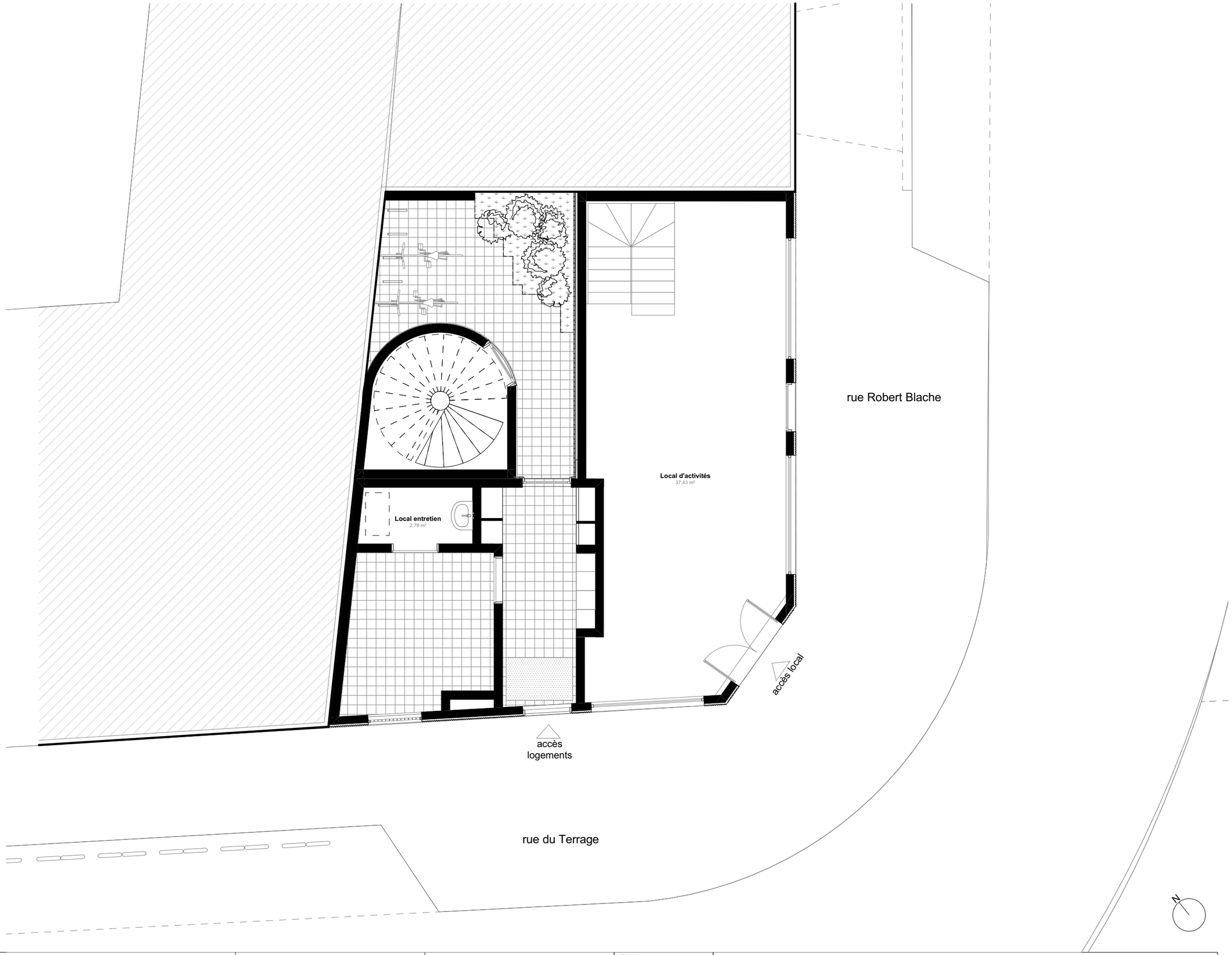

COM	6 logements locatifs sociaux - rue Blache - Paris 10	Maître d'ouvrage: RIVP	Maître d'œuvre : MAO architectes Ginko + VPEAS	Date : 17/11/22 Echelle : 1:75	Pièce : RDC	annexe B

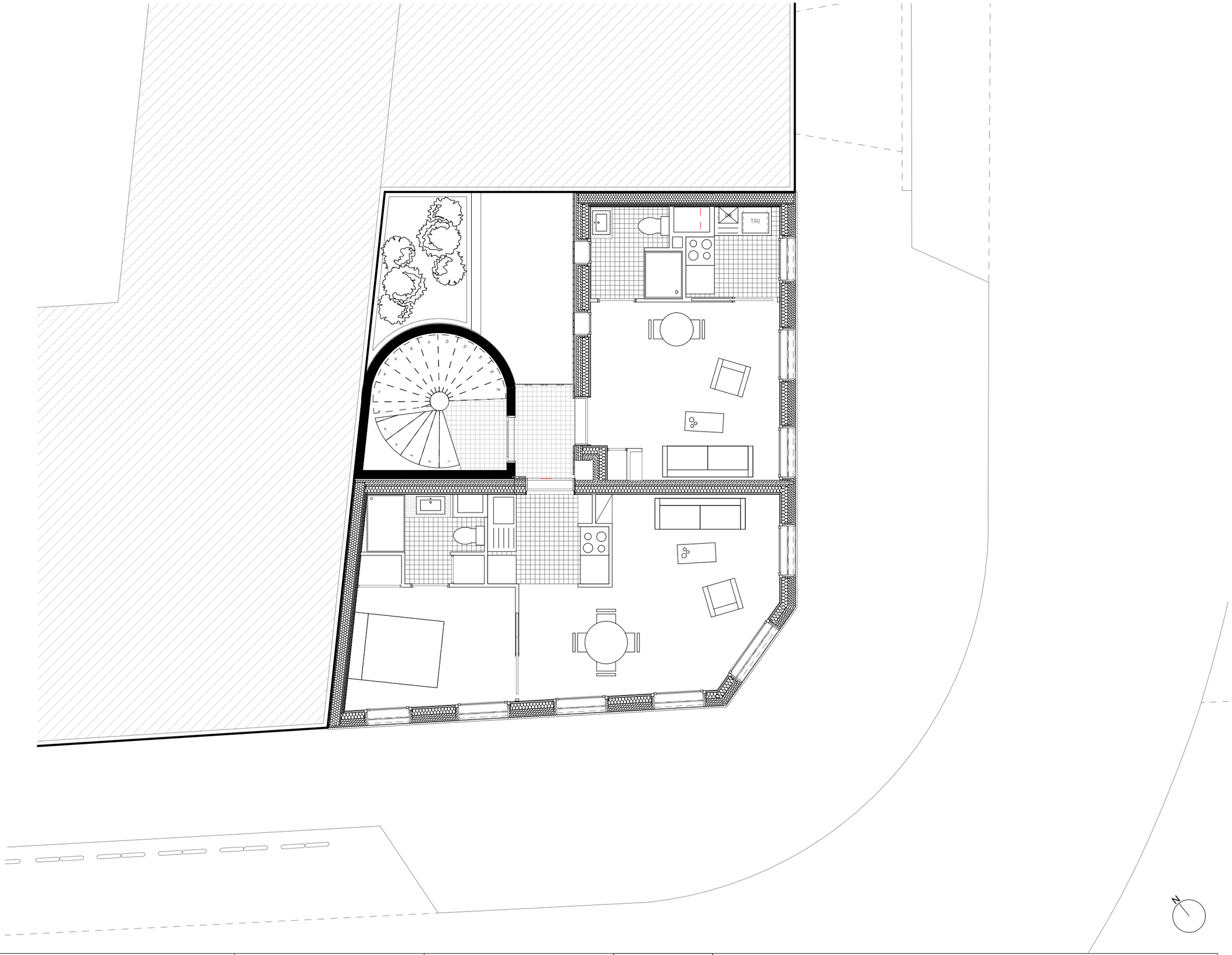

COM	6 logements locatifs sociaux - rue Blache - Paris 10	Maître d'ouvrage: RIVP	Maître d'œuvre : MAO architectes Ginko + VPEAS	Date : 17/11/22 Echelle : 1:75	Pièce : R+1	annexe C

COM	6 logements locatifs sociaux - rue Blache - Paris 10	Maître d'ouvrage: RIVP	Maître d'œuvre : MAO architectes Ginko + VPEAS	Date : 17/11/22 Echelle : 1:75	Pièce : R+3

annexe E